

# 金沢森林組合だより

第10号 発行 平成29年7月

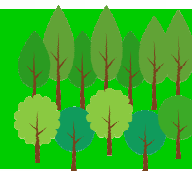

## 門村組合長のあいさつ



平成28年度の我が国の経済は、企業の景況感も改善をみせ、生産面を中心に緩やかな回復基調が続くものの、企業の設備投資や個人消費といった支出面への波及はまだ十分ではないとされています。林業を取り巻く現状は、山元立木価格の長期に亘る低迷等、依然として厳しい状況にあり、人工林の年齢構成は著しく高齢級に偏っています。そうした中で、森林組合系統では、昨年度よりスタートした新系統運動『JForest森林・林業・山村未来創造運動～次代へ森を活かして地域を創る～』において、主伐地に対する確実な再造林を行い、次世

代に向けて我が国の森林の若返りを推進することを盛り込んだところです。石川県におきましては、森林環境税が平成19年に創設されてから平成28年まで10年間経過しましたが、あと5年間継続することになりました。これまでの10年間は手入れ不足人工林の整備と人工林に侵入した竹林の整備が主でしたが、今回の29年度からは放置した竹林単独でも補助対象となりました。また、クマやイノシシが町中に出没するというような獣害の対策として、緩衝帯の整備を行うこととなりました。これは、集落に近い過密化した里山林を間伐することや藪の刈り払いをすることで見通しを確保し、野生獣のすみかとの間に緩衝帯という形の境界をつくることで、集落の安全・安心な生活の確保を目的としたものです。

また、国版の環境税につきましても、平成30年度、来年度の税制改正において結論を出すというような方向付けになっております。これは総務省の管轄ですが、市

町村等の意見も踏まえながら、検討会で今年の末までに方向付けし、来年度の税制改正の遡上にのせる、というような強い意志を持って取り組んでいただいているところです。

また、石川県におきましても石川県の「木材利用促進条例」を議員立法で29年度に条例として議員の方から提案し、検討していただく流れになっております。より多く木材を活用することで、森林所有者への還元を図っていき、森林組合系統として、要望させていただいたということでございます。当組合の平成28年度の決算状況につきましても、売上は前年度より減少となりましたが、利益につきましても前年度を上回ることが出来まして、9年連続の黒字決算を達成することができました。これもひとえに、組合員各位のご支援の賜と、深く感謝申し上げますとともに、今後におきましても、引き続き安定した経営が行えるよう、役職員一同、精一杯努力して参りたいと考えております。

## 平成29年度通常総代会が5月31日に開催されました

平成29年度通常総代会が5月31日(水)午後2時より林業総合センター(金沢森林組合本所)にて、石川県県民農林総合事務所の奥本所長様をはじめ多数のご来賓をお迎えし、総代200名中158名(内議決権行使書面46名)の出席を得て開催されました。第1号議案から第7号議案について、いずれも原案通り可決・承認を頂きました。

### 剰余金の配当に関するお知らせ

第1号議案にて事業で得られた剰余金の一部を利用配当することが承認されました。利用配当該当の組合員の皆様には、出資金残高計算書がお手元に届きますので、ご確認をお願いいたします。

☆利用配当 該当事業収入の2%

尚、配当金は全額出資金・出資予約預り金とさせていただきます。これを総代会で承認頂きましたので、ご了承願います。



## 住所変更・名義変更等の手続きはお済みですか？

森林の土地の所有者を把握することは組合にとって重要な課題です。**お住まいが変わった、組合員であった方が亡くなられた、譲渡等により山林を所有しなくなった**などの理由で、現在お届けいただいている組合員情報の内容に変更があった場合は、手続きが必要になりますので**必ずご連絡をお願いいたします。** **組合から必要書類をお送りいたします。**なお、届出用紙は金沢森林組合のホームページからダウンロードすることも出来ます。ご不明な点がございましたらお近くの事業所までお問い合わせください。

## ご存じありませんか？

宛先不明組合員の皆様

津幡町北中条	池田幸一さん
津幡町領家	今村清江さん
津幡町領家	辻本博和さん
津幡町杉瀬	米田和夫さん
津幡町山森	俵 多加さん

組合法では長期間にわたり、組合の事業を利用しない組合員については**法定脱退(除名)**の手続きをすることが定められています。長期間にわたり行方が分からない方等に関しまして一定期間の周知期間をおいた上で**除名**の手続きをとらせていただきます。左記の組合員様は登録のある連絡先に郵送しても複数回にわたって宛先不明にて返送されている方々です。ご存じの方がいらっしゃいましたら、お近くの事業所までご連絡下さいますようお願いいたします。

本 所  
〒920-1301  
金沢市永安町77番地  
電話076(229)1131  
Fax 076(229)1083

金沢ウッドプラザ(宮野工場)  
〒920-0153  
金沢市宮野町440番地  
電話076(257)8331  
Fax 076(257)8377

緑化木センター  
〒920-1302  
金沢市末町12字148-1  
電話076(229)2248  
Fax 076(229)2347

森本事業所  
〒920-0172  
金沢市河原市町口61番地  
電話076(257)2077  
Fax 076(257)2344

河北支所  
〒929-0307  
津幡町字種う48-1  
電話076(288)3132  
Fax 076(288)3133



## 金沢森林組合員の皆様！ 所有の森林を何とかしたいとお考えの方は、 私たち地元の金沢森林組合にご相談下さい。

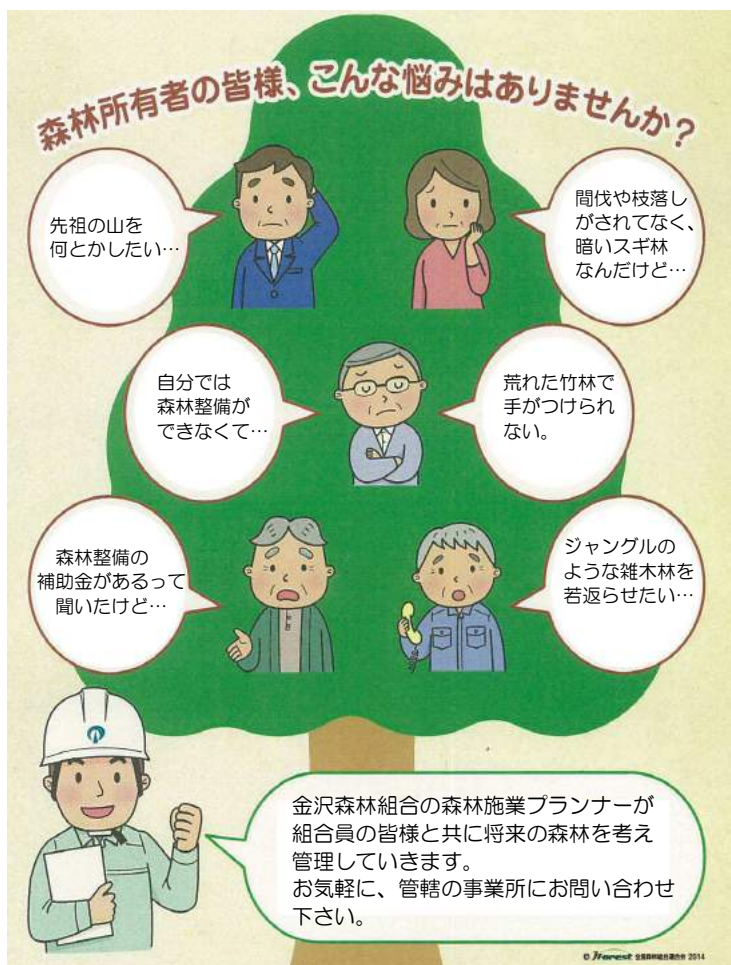

## 河北支所からのお知らせ

### ～循環型森林づくりを目指して！～

皆様のおかげで「種」に事務所が移り2年目を迎えました。私たちは、かほく市、津幡町の皆様が大切にしている所有森林を整備し、循環する森林づくりを目指して取り組んでいます。今後も継続的に進めて参りますので、要望がございましたらお気軽にご相談ください。また、立木の伐採、草刈り、林業機械などの販売、修理も行っています。

### 河北支所管内の森林整備工事

#### 竹林の伐採



#### 利用間伐（人工林スギ）



#### 更新伐（天然林広葉樹）



#### 皆伐（人工林スギ）



#### 利用材 針葉樹（集積）



#### 利用材 広葉樹（集積）



## 森林公園からのお知らせ

当組合が指定管理者として運営している石川県森林公園では、芝生広場、遊歩道、バーベキュー施設、ボート乗り場、森林動物園、レストラン、フィールドアスレチック、パットゴルフ場など多様な施設でみなさんの来園をお待ちしています。また、単に施設を提供するだけでなく、森林セラピープログラムや各種体験プログラムを提供し、より森林の恵みを感じて頂けるよう管理運営をしています。

7/16（日）	きのご観察会 1	無料	11/3（金祝）	焼き芋体験 2	200
7/17（月祝）	押花教室	300	11/5（日）	もみじウォーキング	無料
7/23（日）	親子昆虫観察会 1	無料	11/23（木祝）	野鳥観察会 2	無料
7/30（日）	フォトグラム体験	500	12/17（日）	ミニ門松づくり	700
8/6（日）	親子木の実小枝細工教室	300	12/24（日）	もちつき体験	1000
8/11（金祝）	親子昆虫観察会 2	無料	1/14（日）	みそ作り体験	1000
8/20（日）	ツリークライミング体験	1000	1/28（日）	親子そば打ち体験	600
8/27（日）	親子木工品づくり体験	500	2/25（日）	木竹細工教室	300
9/17（日）	秋の昆虫観察会	無料	3/21（水祝）	春のウォーキング	無料
10/9（月祝）	きのご観察会 2	無料	3/25（日）	きのご植菌体験&なべ	400
10/29（日）	焼き芋体験 1	200			

詳細や申込みについては、公園ホームページ（<http://www.shinrinpark-ishikawa.jp/>）をご覧になるか、インフォメーションセンター（076-288-6449）までお問い合わせください。

森林セラピープログラムについては、森林セラピー基地「津幡町・里山の森と湖、石川県森林公園」のホームページ（<http://www.town.tsubata.ishikawa.jp/therapy/>）をご覧ください。



6/18薪割りりと薪ピザづくり体験



## 石川県からのお知らせ 「いしかわ森林環境税」の新たな取り組み

石川県では、県民共有の財産である森林を健全な姿で次世代に引き継いでいくため、平成19年度から「いしかわ森林環境税」を活用し、県内各地で手入れ不足人工林の強度間伐など森林整備を行い、水源のかん養や山地災害の防止など森林の公益的機能の向上に努めています。今年度は、3期に入り人工林の強度間伐や侵入竹の竹林整備のほかに下記の新たな取り組みが追加されましたので、ご紹介します。「いしかわ森林環境基金事業」や森林施業に関するご相談を各事業所にて、随時受け付けておりますので、お気軽に職員までご相談ください。

### 新たな取組

### 森林の公益的機能の低下をもたらす放置竹林の除去

竹林はタケノコや竹材加工品の資材等の生産のため、県内各地で整備・管理されてきましたが、近年、安価な輸入タケノコや竹材の代替品の増加に伴い、管理されなくなった竹林(放置竹林)が増加し、周辺の森林に侵入・繁茂しており、森林の公益的機能の低下をもたらすことが懸念されています。

このため、これらの放置竹林を除去し、健全な広葉樹林への転換を促す取り組みを進めます。

#### ●放置竹林が過密化し、周辺の森林に拡大

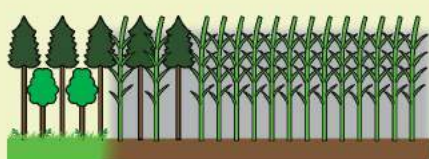

#### ●放置竹林を除去

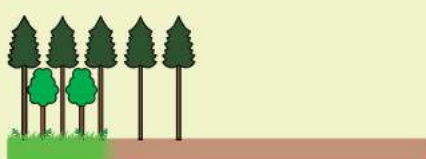

下草や広葉樹の育成を促す



人家を覆うように繁茂した放置竹林



林内は荒廃が進行

## 金沢市からのお知らせ

### 森林・土地の無料登記相談のご案内

森林所有者のみなさま  
「登記」はされていますか？



近年、森林所有者の分からない土地が急激に増えています！！所有者が特定できないと、森林整備が必要な場合や災害が発生した場合、土地使用の承諾が得られず、整備や復旧作業が進みません。

土地の登記をすることで、早期の森林整備や災害復旧が可能になり、また将来土地の相続、売買、貸与をする際も、円滑な手続きができます。

日時 毎週水曜日 13:00~16:00

※祝日・年末年始を除きます。

※都合により休止する場合があります。

場所 金沢市役所2階 市民相談室

TEL 076-220-2222

石川県司法書士会金沢支部の司法書士が無料で相談に応じます。

市営造林や森林の整備に関することは、下記担当課にお問い合わせください。

【問合せ先】金沢市農林水産局森林再生課

TEL 076-220-2217

## 金沢ウッドプラザは 木製品の販売・加工をしています

☆資製材 料金: 1時間 13,000円

☆防腐加工 31,000円/m<sup>3</sup>

☆各種 杭・又キ・垂木なども販売していますので  
ご利用ください



金沢森林組合 金沢ウッドプラザ(宮野工場)

〒920-0153 住所: 金沢市宮野町リ440番地

電話: 076-257-8331 FAX: 076-257-8377

E-mail: woodplaza@kanazawa-forest.com



## りよっかぼく 花と木の店 緑化木センター

緑化木センターは庭園・園芸に関する総合センターです。  
各部門をご紹介します。

- 販売部門：花苗・庭木（苗木から成木まで）  
・果樹苗・園芸用品・種・盆栽などの販売のほか、  
各種イベント・出張教室などを開催しております。  
**県内産薪もご用意しております。**
- リース部門：観葉植物・松盆栽・コチョウランなどを  
リースいたします。
- オフィス・店舗・ご自宅に緑の空間を演出してみませんか？**
- 造園・エクステリア部門：お客様のお庭のこと、  
何でもご相談ください。  
思い描く理想のお庭の設計・施工、年間管理作業  
（剪定・雪つり・病害虫防除・施肥）等  
**当店スタッフが親切・丁寧・専門的にアドバイス致します。**  
（相談・見積無料です。お気軽にどうぞ！）  
金沢市記念樹引換券もご利用できます。

**皆様のご来店を心よりお待ちしております。**

詳しくはホームページをご覧ください

<http://www.kanazawa-forest.com>

緑化推進課 田谷 光弘  
(たや みつひろ)

緑化木

検索



販売部門



リース部門



造園部門

## 「森のめぐみ金沢ぎんなん」

平成11年より金沢でギンナンを栽培している栽培者が集まり「金沢ギンナン生産組合」を発足し、今年で18年目となりました。現在は、組合員数19名で約3tのギンナンを生産しています。本所は事務局としてギンナン栽培の研修会や選別器の作成、皮剥機の導入、包装資材製作などをサポートして、組合も出荷しています。平成23年には金沢市山野市長より「森のめぐみ金沢ぎんなん」と命名していただき、平成25年には商標登録を取得し、広く認知されたことで冷凍ギンナンへの集荷加工や市場での有利販売に繋がりました。今後は更なる生産量の増加と品質向上を目指しています。金沢ギンナン組合に入会したい方は、ご連絡お待ちしております。

本所 紙谷 拓志  
(かみや ひろし)



## 標高500m越えの「森のテラス」 手ぶらで楽々バーベキュー

- 焼肉セット(1人前).....1,180円
  - 焼きそばセット(3人前).....1,100円
  - 焼肉コース+生ビール飲み放題(10名様より).....4,000円
- その他、単品メニューや飲み物もごございます！★ご予約随時受付中！団体予約もOK！

### 医王山の大自然に囲まれた 『森のテラス』でBBQはいかが？

食材や調理器具、炭などの準備物は一切不要でBBQを楽しめる『森のテラス』。飲み放題プランもあり、団体予約もOK！敷地内にはバンガローやテントサイト、BBQ場（食材持込可）もあるので、使い勝手も様々です！



絶好のロケーション

### Info

☎076-229-1312

金沢市大菱池町  
(医王の里キャンプ場横)

営土日祝

10:30~16:30  
(平日は6名以上で  
事前予約必要)

夜間営業~21:30  
(6名以上で要予約)



### 森の家・森のテラス



## 森林施業プランナーの紹介



本所から森本事業所に移動して、1年が過ぎました。土地勘がなく、ひと地域状況も分からない私でしたが、組合員の皆様の温かく、気さくな人柄に支えられ、28年度事業を無事に終えることができました。今後も、組合員の皆様のご要望に全力で応え、美しい森林を育てていきますので、温かいご指導ご鞭撻を願います。

森本事業所

☆森林施業プランナー ☆森林情報士 ☆森林GIS1級  
技術主任 家村 達弥 (いえむら たつや)